Date d'édition : 27.11.2026

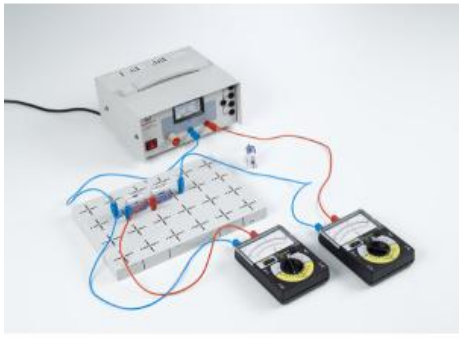

Ref : P4.1.3.1

P4.1.3.1 Tracé de caractéristiques courant / tension de diodes

Dans l'expérience P4.1.3.1, on mesure puis on trace manuellement point par point la caractéristique dune diode Si puis celle dune diode Ge.

On compare le courant dans le sens bloquant et la tension de seuil des deux diodes, ces données étant les plus importantes.

Équipement comprenant :
1 576 81 Plaque à réseau prise de sécurité , 20/10
1 578 51 Diode 1N4007, STE 2/19
1 578 50 Diode AA 118, germanium, STE 2/19
1 577 32 Résistance 100 Ohms, STE 2/19
1 521 488 Alimentation électrique AC/DC 0...12 V/3 A
2 531 120 Multimètre LDanalog 20
2 500 621 Câble de connexion de sécurité 50 cm, rouge
2 500 622 Câble de connexion de sécurité 50 cm, bleu
1 500 642 Câble de connexion de sécurité, 100 cm, bleu

Catégories / Arborescence

Sciences > Physique > Expériences pour le supérieur > Electronique > Composants, circuits de base > Diodes

Options

Date d'édition : 27.11.2026

Ref : 521488
Alimentation CA/CC PRO 0 ... 12 V CC, réglable en continu, stabilisé, 2/4/6/12 V CA max. 3 A
Sortie USB 5 V 2 A



Alimentation électrique standard pour étudiants avec tension de sortie CC réglable et régulée en continu, tension CA réglable par étapes et affichage numérique.
Sorties de tension CA et CC isolées galvaniquement, protection fiable contre les surcharges et protection des circuits grâce à une limitation électronique du courant (CC) et un disjoncteur automatique (AC).
Toutes les sorties sont isolées galvaniquement du secteur, mises à la terre.
Particulièrement adapté aux expériences des étudiants de tous âges grâce à une séparation sûre selon BG/GUV-SI 8040 (conforme RiSU).

Caractéristiques techniques :
Tensions de sortie : 0 ... 12 V CC, réglable en continu, stabilisée et 2/4/6/12 V CA
Courant de sortie : max. 3 A
Connexion : douilles de sécurité de 4 mm
Alimentation : 230 V, 50/60 Hz

Ref : 531120
Multimètre LDanalog 20



Instrument de mesure à haute capacité de charge,
avec dispositifs de sécurité intégrés protégeant l'appareil contre toute erreur de manipulation : spécialement conçu pour les expériences et les travaux pratiques.
L'instrument de mesure est protégé par deux diodes antiparallèles.
Arrêt automatique du fonctionnement avec piles au bout d'env. 45 minutes.

Caractéristiques techniques :
Tension continue : 0,1 V ... 300 V (8 gammes)
Tension alternative : 3 V ... 300 V (5 gammes)
Courant continu : 0,1 mA ... 3 A (6 gammes)
Courant alternatif : 0,1 mA ... 3 A (6 gammes)
Résistance interne : 10MO
Précision : classe 2-/3~
Zéro : à gauche/central (commutable)
Échelle à miroir : oui
Pile (incluse) : 9 V/CEI 6F22 (68545ET5)

Date d'édition : 27.11.2026

Capacité de surcharge/protection : F 3,15 A/300 V
Dimensions : 10 cm x 14 cm x 3,5 cm
Masse : 270 g

Ref : 57732
Résistance 100 ohms, STE 2/19



Caractéristiques techniques :
- Charge admissible : 2 W
- Tolérance : 5 %

Ref : 57850
Diode AA 118, Ge

Diode au germanium pour le redressement de signaux hautes fréquences et la démodulation dans les circuits récepteurs.

Caractéristiques techniques :
Tension inverse : 90 V Courant permanent : max. 50 mA

Ref : 57851
Diode 1N 4007, STE 2/19

Diode universelle au silicium pour montages redresseurs et roue libre.

Caractéristiques techniques :
Tension inverse : 100V
Courant permanent : max. 1 A

Date d'édition : 27.11.2026

Ref : 57681
Plaque à réseau STE 20 cm x 10 cm avec douilles de sécurité 4 mm

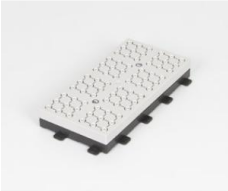

Carte enfichable modulaire avec prises de sécurité pour le montage de circuits électriques et électroniques.
La zone d'expérimentation peut être étendue selon les besoins à l'aide du système de plug-in.
Manipulation facile grâce aux connexions de type puzzle entre les plaques de connexion de grille individuelles.
Modèles en forme de L et de T possibles.

Caractéristiques techniques :
8 champs de prises avec 8 croisements de fils et 72 prises de sécurité
Convient aux câbles de sécurité de 4 mm
Dimensions: 20 cm x 10 cm x 2,8 cm

Ref : 500621
Câble d'expérimentation de sécurité, 50 cm, rouge
Section du conducteur : 2,5mm² souple, Courant permanent : max. 32A



À utiliser dans des circuits basse tension, souple; avec une fiche de sécurité et une prise de sécurité axiale aux deux extrémités.
Rouge.

Caractéristiques techniques :
- Section du conducteur : 2,5mm²
- Courant permanent : max. 32A
- Longueur : 50cm

Date d'édition : 27.11.2026

Ref : 500622
Câble d'expérimentation de sécurité, 50 cm, Bleu
Section du conducteur : 2,5mm² souple, Courant permanent : max. 32A



À utiliser dans des circuits basse tension, souple; avec une fiche de sécurité et une prise de sécurité axiale aux deux extrémités.
Bleu.

Caractéristiques techniques :
- Section du conducteur : 2,5mm²
- Courant permanent : max. 32A
- Longueur : 50cm

Ref : 500642
Câble d'expérimentation de sécurité, 100 cm, bleu
Section du conducteur : 2,5mm² souple, Courant permanent : max. 32A



À utiliser dans des circuits basse tension, souple; avec une fiche de sécurité et une prise de sécurité axiale aux deux extrémités.
Bleu.

Caractéristiques techniques :
- Section du conducteur : 2,5mm²
- Courant permanent : max. 32A
- Longueur : 100cm